

Skikompaktkurs 2025

Tagesordnung

Begrüßung

Rückblick 2024

**Vorstellung
der Unterkunft/
des Skigebietes**

Ausblick 2025

**Durchführungs-
Bedingungen
für 2025**

Kosten?

Fragen?

Schön, dass Sie
gekommen sind.



Skikompaktkurs 2025

Tagesordnung

1. Begrüßung
2. Rückblick 2024
3. Vorstellung der Unterkunft
und des Skigebietes
4. Ausblick 2025
5. Durchführungsbedingungen 2025
6. Eventuelle Kosten 2025
7. Fragen

Skikompaktkurs 2025

Tagesordnung

Begrüßung

Rückblick 2024

Vorstellung
der Unterkunft/
des Skigebietes

Ausblick 2025

Durchführungs-
Bedingungen
für 2025

Kosten?

Fragen?





Skikompaktkurs 2025

<https://www.youtube.com/watch?v=0cztsC3LgqI>



Skikompaktkurs







Skikompaktkurs 2025



Gruppenschlafraum



Gruppenschlafraum



Skikompaktkurs 2025



Skikompaktkurs 2025

Tagesordnung

Begrüßung

Rückblick 2024

Vorstellung
der Unterkunft/
des Skigebietes

Ausblick 2025

Durchführungs-
Bedingungen
für 2025

Kosten?

Fragen?

Skigebiet: Mayrhofen / Penken im Zillertal:





Restaurants	Apres Ski	Pilzbar	Elchbar	Eisbar	Happy End	Bar Horberg	Yeti Bar	HiataMadl	Brück'n Stadl	Funpark	Panoramakamera	Skischule	Skiverleih	Rodelbahn	Skisprungschanze	Info	Bushaltestelle	Parkplatz	Tiefgarage	Eisschießbahn	Eislaufplatz	Loipe	Anlagen (Lifte/Bahnen)	PISTEN
-------------	-----------	---------	---------	--------	-----------	-------------	----------	-----------	---------------	---------	----------------	-----------	------------	-----------	------------------	------	----------------	-----------	------------	---------------	--------------	-------	------------------------	--------



Restaurants	Apres Ski	Pilzbar	Bar Horberg	Funpark	Skiverleih	Info	Eisschießbahn	PISTEN
Auf-/nahmestellkarte	Happy End	Elchbar	Yeti Bar	Panoramakamera	Rodelbahn	Bushaltestelle	Eislaufplatz	
Wandweg	Brück'n Stadt	Eisbar	Hiattamadl	Skischule	Skisprungschanze	Parkplatz	Loipe	
						Tiefgarage	Anlagen (Lifte/Bahnen)	



Skikomplettkurs 2025

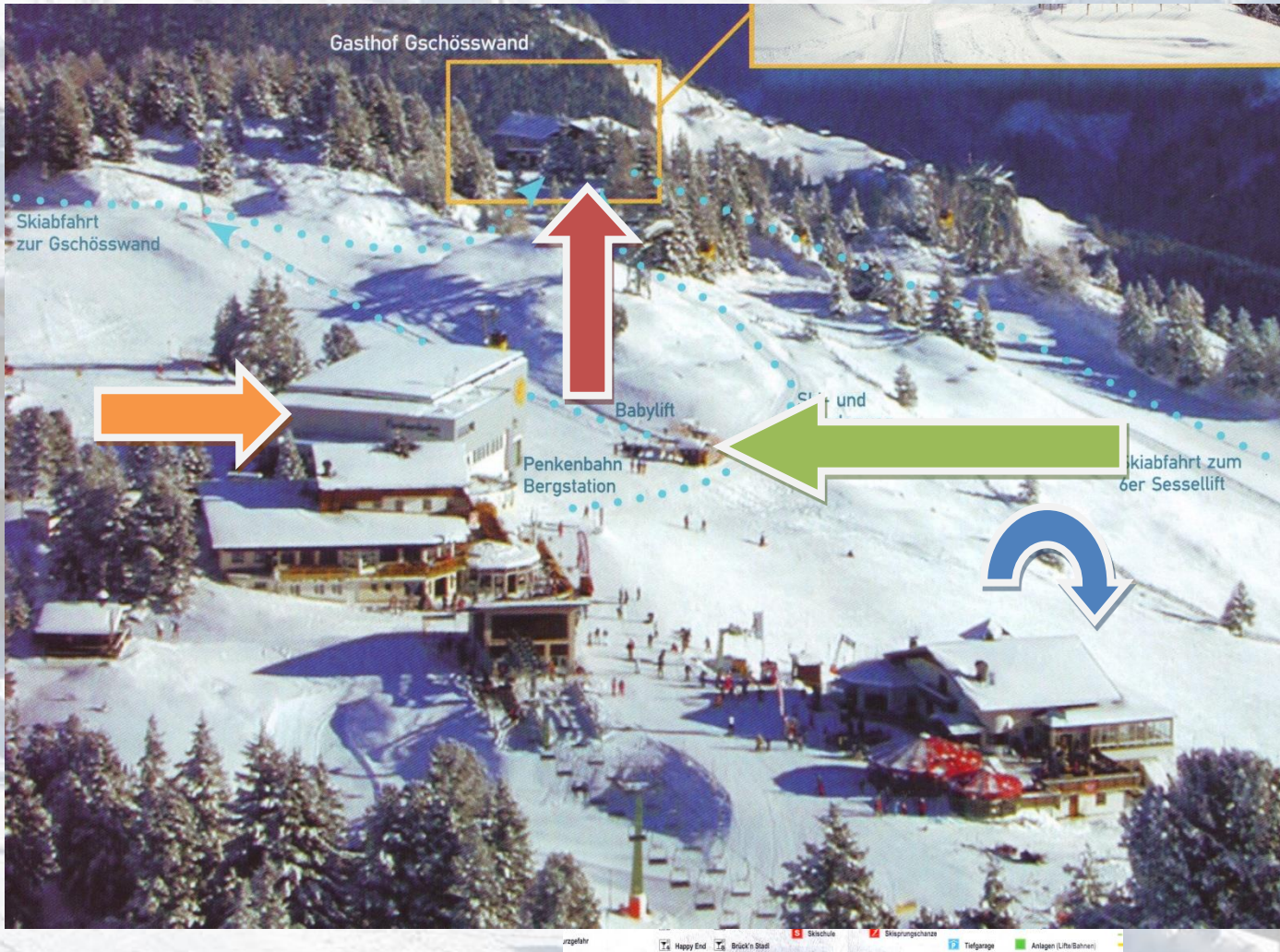

Skikompaktkurs 2025

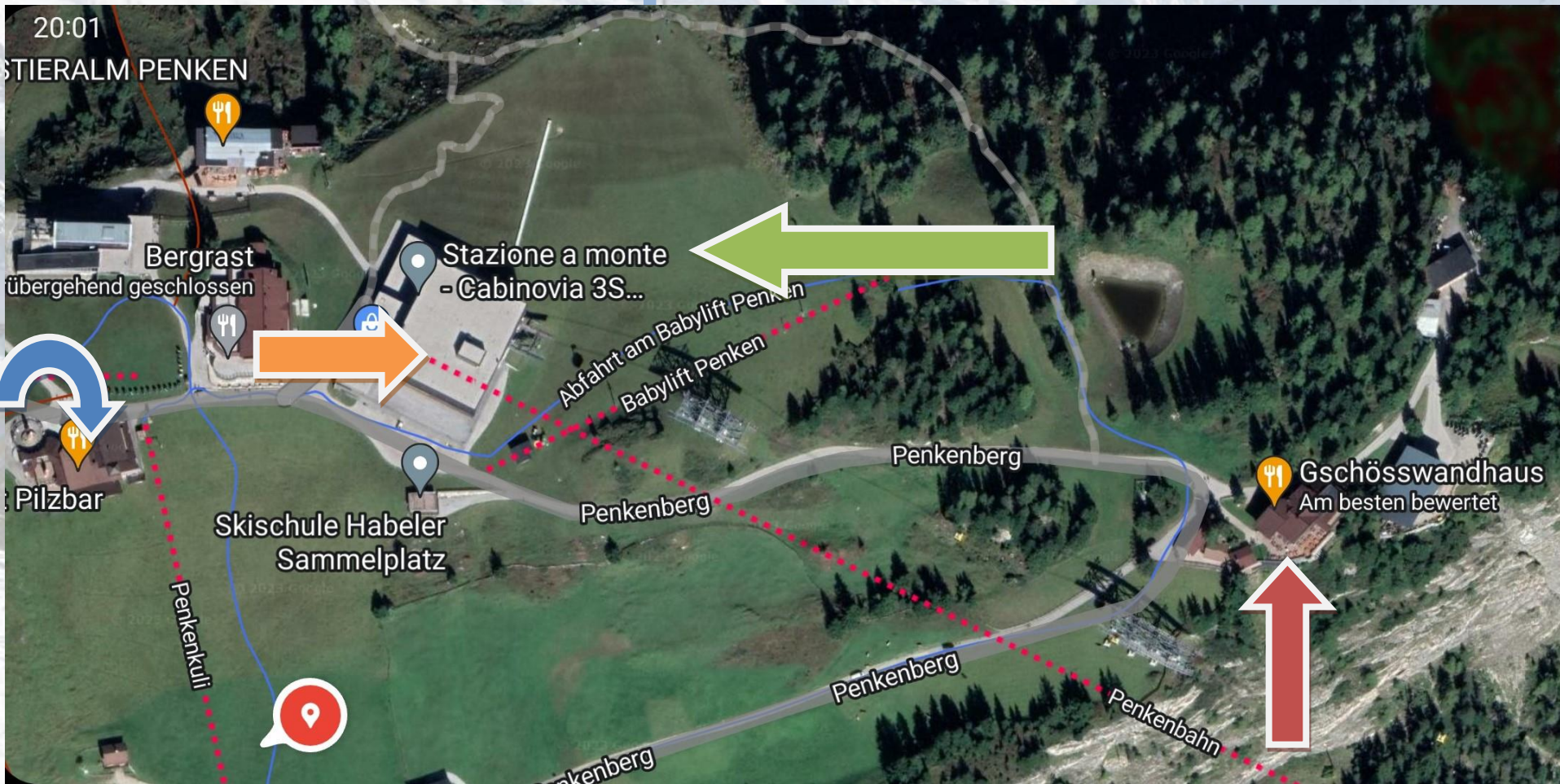

Skikompaktkurs 2025



2025



Skikompaktkurs 2025

Tagesordnung **Aufgrund der weltweiten Krisenlage hat es 2023 hohe Preissteigerungen gegeben.**

Begrüßung

- Deshalb haben wir uns entschieden, den Skikurs 2023 erstmals anders zu organisieren.

Rückblick 2024

Vorstellung der Unterkunft/ des Skigebietes

- Dadurch konnten wir Geld sparen und innerhalb des vorgegeben Preisrahmens bleiben.

Ausblick 2025

Durchführungsbedingungen für 2025

- 2023 und 2024 haben wir die neue Organisation erprobt. Die Evaluation ist positiv ausgefallen.

Kosten?

Fragen?

Alte Organisation	Neue Organisation
Abfahrt: 23.30 Uhr am Samstagabend	Abfahrt: 23.30 Uhr am Samstagabend
Ankunft: Sonntagmittag Ausleihe der Ski am Sonntag	Ankunft: Sonntagmittag Ausleihe der Ski am Sonntag
5 Skitage (Montag bis Freitag)	5 Skitage (Montag bis Freitag)
Mittwochnachmittag: Skipause Fahrt ins Tal	Keine Skipause
Letzter Skitag: Ende des Skifahrens eine Stunde nach dem Mittagessen. Rückgabe der	Letzter Skitag: Ende des Skifahrens vor dem Mittagessen Rückgabe der Ski nach dem Mittagessen
Abfahrt: Samstagmorgen gegen 9.00 Uhr	Abfahrt: Freitagnachmittag zwischen 15 und 16 Uhr
Ankunft in Nottuln: ca. 21-23 Uhr später Abend am Samstag (Nacht auf Sonntag)	Ankunft in Nottuln: Ca. 02.00 – 03.00 Uhr Nacht von Freitag auf Samstag

Skikompaktkurs 2025

Kosten 2024:

Unterkunft und VP	217,62 €
Busfahrt	100,00 €
Skipass	<u>117,79 €</u>
Skiausleihe	40,57 €
	<hr/>
	=> 478,70 €

Skikompaktkurs 2025

voraussichtliche Kosten für 2025
(unter Vorbehalt)

⇒ **475,00 € bis 530,00 €**

Skikompaktkurs 2025:

⇒ **15.02. bis 22.02.2025**

Skikompaktkurs 2025

Die Schule muss sicherstellen:

- ... dass die Regelungen zur Ein- und Ausreise eingehalten werden
- ... dass die Schutz- und Verhaltensmaßnahmen in Österreich und Region Mayrhofen eingehalten werden
- ... **dass gleichzeitig auch die Vorgaben des Ministeriums für Bildung und Schule NRW eingehalten werden (=> Schulveranstaltung)**

Skikompaktkurs 2025

Voraussetzungen für die Fahrt nach
Mayrhofen 2025:

- **Kostenplanerstellung nach verbindlichen Angeboten der verschiedenen Unternehmen (Oktober bis November 2024)**
- **Verbindliche Anmeldung der Schüler*innen nach den Herbstferien 2024**
- **Verbindliche Kostenaufstellung entsprechend der Anzahl der angemeldeten Schülerinnen und Schüler und der daraus resultierenden Freiplätze**

Skikompaktkurs 2025

Stornierungsbedingungen für 2025:

- **Stornierung aus offiziellen Gründen ist im Gschösswandhaus und für den Skipass i.d.R kostenfrei.**
- **Stornierung aus anderen Gründen: 50% der Kosten für das Gschösswandhaus müssen getragen werden (entsprechend der AGBs).**
- **Kosten für die Busfahrt müssen nach der verbindlichen Anmeldung anteilig getragen werden (entsprechend der AGBs)**
- **Bitte bedenk Sie, dass von Seiten der Schule keine Reiserücktrittssvrversicherung abgeschlossen wird.**

Skikompaktkurs 2025

Tagesordnung

Klasse **7a**:

23 Schülerinnen + Schüler

Begrüßung

Klasse **7b**:

25 Schülerinnen + Schüler

Rückblick 2020
und 2021

Klasse **7c**:

28 Schülerinnen + Schüler

Vorstellung
der Unterkunft/
des Skigebietes

=> **76?** Schülerinnen + Schüler

Ausblick 2022

Durchführungs-
Bedingungen
für 2022

7-8 Lehrkräfte

(7 Skilehrkräfte und
1-2 Klassenlehrer*innen)

Kosten?

Fragen?

Skikompaktkurs 2025

Konto für Skikompaktkurszahlung:
Rupert-Neudeck-Gymnasium
der Gemeinde Nottuln e.G.

IBAN: DE90 4016 4352 0004 5209 02
Volksbank Nottuln

Hinweis: Der Skikompaktkurs ist im Schulprogramm verankert und damit eine verpflichtende Schulveranstaltung, sodass die Fahrt aus dem Bildungs- und Teilhabepaket gezahlt werden kann. In Einzelfällen hilft auch der Förderverein unbürokratisch.

Skikompaktkurs 2025

Homepage der Schule:
<https://rng-nottuln.de>



Skikompaktkurs 2025

Diese Präsentation wird auf der Homepage der Schule anzusehen sein!

<https://rng-nottuln.de>

Skikompaktkurs 2025

Tagesordnung

Begrüßung

Rückblick 2020
und 2021

Vorstellung
der Unterkunft/
des Skigebietes

Ausblick 2022

Durchführungs-
Bedingungen
für 2022

Kosten?

Fragen?



Skikompaktkurs 2025

Vielen Dank!

Kommen Sie gut nach Hause!

